FC Wangen 05 fcwangen1905

DAS MAGAZIN

FCW e.V.

Verbandsliga Württemberg
09. Spieltag, Saison 2022/23

Bilder: © FC Wangen

SA., 10. SEPTEMBER 2022, 14:00 UHR

FC WANGEN - TSG HOFFHERRN.-UNTER.

RIESS | AMG Performance Center Weißensberg

www.riess-gruppe.de

Autohaus Riess GmbH
AMG Performance Center

Autorisierter Mercedes-Benz Verkauf & Service
Beim Rothen-Kreuz 2
88138 Weißensberg

vr-gewinnsparen.de

3 x Audi Q3

5 x Audi A3 Sportback

2 x Audi A5 Cabrio

Abbildungen ähnlich

Kleiner Einsatz, große Freude.

Morgen kann kommen.

Wir machen den Weg frei.

Neu ab April 2022

Dauerauftrag für mein Glück: VR-GewinnSparen.

Monat für Monat:

3 x Audi Q3, 5 x Audi A3 Sportback, 2 x Audi A5 Cabrio, 1 x 25.000 Euro, 2 x 10.000 Euro, 5 x 2.500 Euro und Geldgewinne von 1.000 Euro, 250 Euro, 100 Euro sowie 50 Euro.

Weitere Produktinformationen:
vr-gewinnsparen.de

GEWINNSPAREN®

Volksbank Allgäu-Oberschwaben eG
Für die Menschen. Für die Heimat.

Vorwort

Liebe Fussballfreunde, liebe FC Fans,

im Namen des Jugendausschusses FC Wangen/ ASV Wangen begrüßen wir Euch zum heutigen Heimspiel, im Allgäu-Stadion gegen die TSG Hofherrnweiler-Unterrombach.

Wir heißen auch die Gastmannschaft aus Hofherrnweiler-Unterrombach mit Anhang und das Schiedsrichtergespann Matthias Wituschek, Alexander Mack und Stefan Kohler im Allgäu Willkommen.

Nachdem die Verbandsliga schon vor fünf Wochen (sieben Spieltage) den Ligabetrieb aufgenommen hat, starten unsere Jugendmannschaften nach den Sommerferien am nächsten Wochenende (16.09. – 18.09.) in die neue Saison. Uns freut es ganz besonders, dass wir zwei A-Jugend Mannschaften für die Saison 2022/2023 anmelden konnten. Außerdem werden zwei B-Jugend-, drei C-Jugend-, zwei D-Jugend-, zwei E-Jugend-, zwei F-Jugend-Mannschaften sowie die Bambinis auf Punkte- und Torejagd gehen. Ein paar unserer Spieler dürfen wir heute, wie bei jedem Heimspiel, als Balljungen begrüßen.

Um den Sieg aus dem letzten Spiel gegen Pfullingen noch zu untermauern, gilt es heute nachzulegen. Die Mannen von Trainer Candy Decker haben gegen den heutigen Gegner, gegenüber der letzten Saison, noch was gut zu machen, wurden doch beide Spiele gegen die TSG Hofherrnweiler-Unterrombach mit jeweils drei Gegentreffern verloren. Mit einem Sieg im heutigen Spiel könnte sich der FC vorläufig in der oberen Tabellenhälfte ein wenig festsetzen.

Aktuell, nach sechs Spieltagen, stellt der FC Wangen, mit nur fünf Gegentreffern, die drittbeste Hintermannschaft. Auch in der Offensivabteilung wird gut gearbeitet, was sich in 13 Toren widerspiegelt und zu einer Tordifferenz von acht Toren führt. In den letzten drei Spielzeiten sah das Torverhältnis nach dem sechsten Spieltag bei weitem nicht so gut aus, 7:7 (2021/2022), 9:13 (2020/2019) und 9:10 (2019/2018). Dass immer wieder Spieler aus der eigenen Jugend den Sprung in die Verbandsliga-Mannschaft schaffen, macht uns als Jugendausschuss sehr stolz und bestätigt uns in unserer Arbeit. Aktuell sind zwei A-Jugendspieler im Kader der ersten Mannschaft tragen mit ihren Einsätzen zu diesem guten Ergebnis bei.

Freuen wir uns auf ein schönes Fußballspiel und drücken die Daumen, dass die drei Punkte in Wangen bleiben.

Euer Jugendausschuss Kooperation FC Wangen/ ASV Wangen

Vorwort OB Michael Lang

Liebe Fußballfreunde,

auch in der neuen Saison 2022/23 spielt die erste Mannschaft des FC Wangen in der Verbandsliga! Die Freude darüber ist bei den Freunden des Vereins sehr groß. Das Team unter dem neuen Trainer Candy Decker hat bereits in den Vorbereitungsspielen gezeigt, wo seine Stärken liegen.

Doch nicht nur für das FC-Flaggschiff heißt es wieder Tore schießen und möglichst viele verhindern. Auch die Mannschaften in den anderen Ligen wollen eine gute Saison spielen. Viel Erfolg allen Teams! Besonders den Jugendmannschaften wünsche ich viel Spaß bei ihren Begegnungen.

Den Zuschauern wünsche ich interessante Spiele und viele schöne Tore! Freuen wir uns auf hoffentlich viel fairen Sport.

Ihr Michael Lang

Oberbürgermeister

Verbandsliga Saison 2022/2023

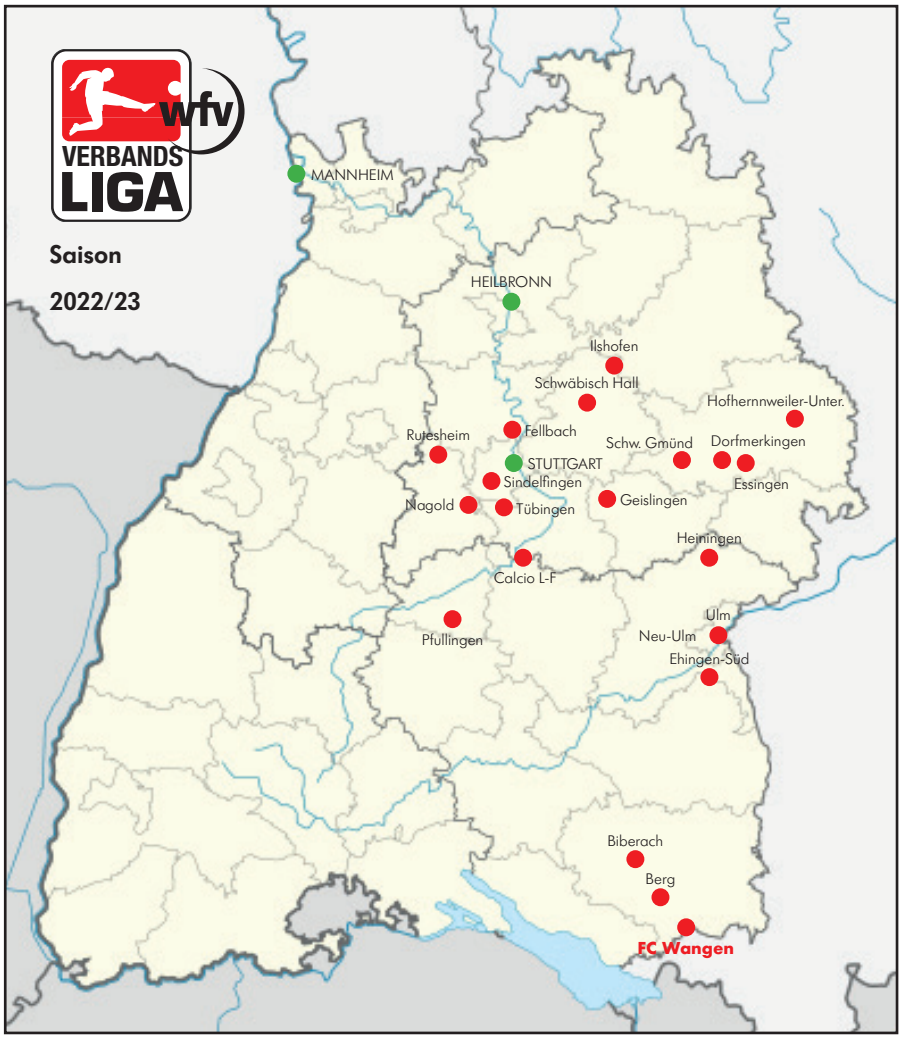

TSG Berg	36km
FV Biberach	65km
SSV Ehingen-Süd	88km
VfL Pfullingen	122km
SC Geislingen	135km
TSG Tübingen	144km
TSV Essingen	161km
Spfr Dorfmerkingen	162km
TSG Hofherrnweiler-Unterrombach	169km
Calcio Leinfelden-Echterdingen	180km
1. FC Normannia Gmünd	185km
VfL Sindelfingen	195km
SV Fellbach	195km
SKV Rutesheim	203km
Spfr Schwäbisch Hall	207km
VfL Nagold	213km
TSV Ilshofen	225km
Gesamtstrecke, einfacher Weg	**2.687km**

IMPRESSUM

FC Wangen e.V. 1905
Klosterbergstr. 26
88239 Wangen i. Allgäu
Telefon: +49 (0)7522/20600
E-Mail: geschaeftsstelle@fcw-05.de
www.fcwangen.de

Präsidium:
Ralf Hartmann
Werner Taubenheim
Daniel Wellmann

Registergericht:
Amtsgericht Ulm
Registernummer: VR 620008

USt.-ID-Nr.:
DE147357517

Steuernummer:
91065/00014

V.i.S.d § 55 Abs. 2 RStV:
Ralf Hartmann
c/o FC Wangen e.V. 1905
Klosterbergstr. 26
88239 Wangen i. Allgäu

FC Wangen 05

fcwangen1905

Performance für die Straße.

Treten Sie ein in die Welt der Performance: speziell auf der Rennstrecke ausgebildete AMG Experten, Service-Standards wie im Motorsport und die größte Auswahl an AMG Fahrzeugen. Das erlebt man nur im AMG Performance Center Weißensberg.

Erleben Sie Motorsport hautnah bei Ihrem Mercedes-Benz Partner Autohaus Riess im AMG Performance Center Weißensberg.

AMG

RIESS

Autohaus Riess GmbH, AMG Performance Center
Beim Rothen-Kreuz 2, 88136 Weißensberg
Tel.: 08389 92270-0, weissensberg@riess-gruppe.de

10 GUTE GRÜNDE

FÜR EINEN EINKAUFSBUMMEL IN UNSEREM HAUS

1. Wohnstudio mit einzigartiger **Polstermöbelschau**
2. Große Auswahl an **Schlaf-** und **Jugendzimmermöbel**
3. Riesiges **Matratzen** - und **Boxspringbettenstudio**
4. Modernes **Küchenstudio** auf über 2000m²
5. Umfangreiche **Esszimmerabteilung**
6. **Junges Wohnen** für Trendsetter
7. Alles für das Homeoffice im **Büromöbelcenter**
8. Große Vielfalt in unserer **Teppichwelt**
9. Alles sofort zum Mitnehmen in unserem **Sparkauf**
10. Riesige **Wohnboutique** mit Haushaltswarenabteilung

UNSERE TOP-MARKEN:

W.SCHILLIG
hülsta
THIELEMEYER Markenmöbel aus Westenholz
Steiner ROLF BENZ
TEAM7
SCHLARAFFIA
Loddenkemper
WÖSTMANN
Musterring
LEONARDO
moll
himolla
KOINOR

Öffnungszeiten:
Montag-Freitag
9.30-18.30 Uhr
Samstag
9.30-18.00 Uhr

P Kostenloses & bequemes Parken

MÖBEL RUNDEL

Kelterweg 21 • 88214 Ravensburg • direkt an der B 30
Tel. 0751/605-0 • Fax 0751/66842 • info@moebelrundel.com • www.moebelrundel.de

RU_AN_Zehn-Gründe_2

1822 +200 2022

Geschichte schreiben
Zukunft gestalten
Erleben Sie 200 Jahre
Kreissparkasse Ravensburg:
www.ksk-rv.de/200jahre

Kreissparkasse Ravensburg

DER KELLER

FÜR AUFSTEIGER UND LOSTRETER!
Weil wir die Freude am Rad mit dir teilen.

2 X STARK IN DER REGION
Wangen - Tel 07522 9302-0
Friedrichshafen - Tel 07541 5916670
www.keller-fahrraeder.de

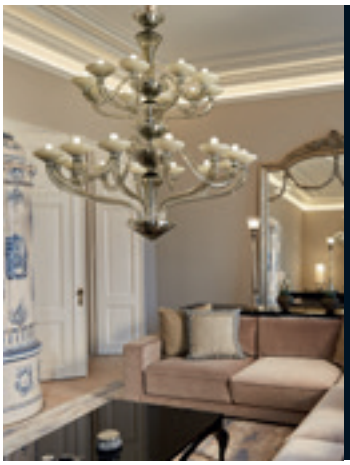

Lassen Sie sich inspirieren
KASPAR INTERIOR DESIGN

Öffnungszeiten
Mo - Fr: 8.30 - 18.00
Sa: 8.30 - 16.00

Kaspar · SEIT 1892 ·

Isnyer Straße 2, D-88239 Wangen im Allgäu
kasparinteriordesign.com

Ihr Malerprofi aus Argenbühl!

- Gerüstbau
- Fassadengestaltung
- Wärmedämmung
- Dekorative Maltechniken
- Bodenbeläge

Malerbetrieb & Farbenfachgeschäft
Energieberatung

Maler Karrer GmbH
Tannenweg 9 · Christazhofen
88260 Argenbühl
Tel. 07566/314
Fax 07566/1409
e-mail: info@maler-karrer.de
www.maler-karrer.de

ELEKTRO INSTALLATION

NETZWERK TECHNIK

SMART HOME TECHNIK

PHOTOVOLTAIK

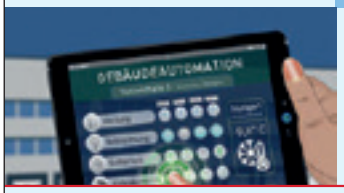

PROFESSIONALS KNX Germany

elektromayerfoels GmbH
Wilhelm-Schussen-Straße 18, 88427 Bad Schussenried
Tel. 07583/22 59, www.elektro-mayerfoels.de

Landgasthaus Krone Niedersonthofen

Warme Küche:

11:30 Uhr - 14:00 Uhr
abends ab 17:30 Uhr

Reservierungen unter

07522 / 9302400

Dienstag und Mittwoch Ruhetag

Landbäckerei Heinzelmann
Rötenbacher Straße 2 · 88364 Wolfegg
Telefon 07527/6026

Sonntags Kuchenverkauf von 13.30 - 16.00 Uhr

Das führende Sportfachgeschäft

SPORT TURBINE

jetzt in der Zeppelinstr. 16
Wangen T. 07522-913950

Verbandsliga Württemberg 2022/2023

Bild: © FC Wangen

	Verein	S	S	U	N	Tore	Dif.	P
1.	TSV Ilshofen	6	5	0	1	16 : 4	12	15
2.	TSG Tübingen	6	4	1	1	14 : 8	6	13
3.	Calcio Leinfelden-Echterdingen	6	4	0	2	16 : 10	6	12
4.	SV Fellbach	6	4	0	2	10 : 10	0	12
5.	Spfr Schwäbisch Hall	6	3	2	1	9 : 5	4	11
6.	FC Wangen	6	3	1	2	13 : 5	8	10
7.	1. FC Normannia Gmünd	6	3	1	2	11 : 3	8	10
8.	TSV Essingen	6	3	1	2	7 : 8	-1	10
9.	TSV Berg	5	3	1	1	6 : 7	-1	10
10.	TSG Hofherrnweiler-Unterromb.	5	2	1	2	9 : 9	0	7
11.	SSV Ehingen-Süd	6	2	1	3	15 : 18	-3	7
12.	FV Biberach	6	2	1	3	10 : 17	-7	7
13.	SF Dorfmerkingen	6	2	0	4	11 : 8	3	6
14.	VfL Sindelfingen	6	2	0	4	10 : 12	-2	6
15.	SKV Rutesheim	6	2	0	4	12 : 18	-6	6
16.	SC Geislingen	6	1	2	3	9 : 17	-8	5
17.	VfL Pfullingen	6	1	1	4	10 : 13	-3	4
18.	VfL Nagold	6	0	1	5	6 : 22	-16	1

die nächsten Spiele...

Sa, 17.09.22 | 14:00
SF Dorfmerkingen : FC Wangen

Sa, 24.09.22 | 15:30
FC Wangen : VfL Sindelfingen

Sa, 01.10.22 | 15:30
SSV Ehingen-Süd : FC Wangen

Sa, 08.10.22 | 15:30
FC Wangen : Spfr Schwäbisch Hall

So, 16.10.22 | 15:00
Calcio Leinfelden-Echterdingen : FC Wangen

Sa, 22.10.22 | 15:30
FC Wangen : TSV Ilshofen

Fr, 28.10.22 | 19:00
FV Biberach : FC Wangen

Sa, 29.10.22 | 15:30
FV Biberach : FC Wangen

Sa, 05.11.22 | 14:30
FC Wangen : SKV Rutesheim

Sa, 12.11.22 | 14:30
TSG Tübingen : FC Wangen

Sa, 19.11.22 | 14:30
FC Wangen : TSV Essingen

Sa, 26.11.22 | 14:30
FC Wangen : SC Geislingen

✓ Service rund ums Auto
✓ TÜV / AU-Abnahme
✓ Reifenservice
✓ Abschleppservice
✓ Autowäsche
✓ Anhängerverleih
✓ Shop
✓ An- und Verkauf von Gebrauchtwagen

bft
Bund freier Tankstellen

bft Station
Klaus Sohler
Erzbergerstr. 61
88239 Wangen (Allgäu)
Telefon 0 75 22/64 00
Telefax 0 75 22/2 24 11
Mobil 01 75/5 69 11 23
k.sohler@bft-wangen.de
www.bft-wangen.de

Otmar Kleiner
Montageservice GmbH
Otmar Kleiner
| Thalerstrasse 36 | CH-9424 Rheineck
| Telefon + 49 (0) 75 22 77 17 66 | Telefax + 49 (0) 75 22 915 59 86
Mobil D + 49 (0) 173 59 63 472 Mobil CH + 41 787 333 546
| otmar.kleiner@kabelbw.de | www.montageservice-kleiner.de

gapp print
gapp print
Simoniusstraße 11
88239 Wangen im Allgäu
Telefon +49 (0) 75 22 / 2 65 43 80
thorsten.gapp@gappprint.de
www.gappprint.de

ENGEL APOTHEKE
Gesundheit für Wangen
Gegenbaurstr. 21 • 88239 Wangen
Tel. 0 75 22 / 91 23 92 • www.engelwangen.de

Haben Sie schon unsere neue HOMEPAGE gesehen?
#desischfcwangen
www.fcwangen.de

wangen@kno-wo.de www.kno-wo.de
WOHLGSCHAFT
Ihr
Miele
Exklusiv-Partner
vor Ort
Wohlgschaft GmbH
Im Niederdorf 9 · 88239 Wangen
Telefon 07522 / 97 15 0

Beckmann
Gratiskatalog anfordern
QR-Code scannen und Newsletter erhalten
Große Auswahl an Gewächshäusern
ÜBER 2000 PRODUKTE RUND UM DEN GARTEN
BEWÄHRTE QUALITÄT „MADE IN GERMANY"
ALLE PRODUKTE IM ONLINE-SHOP:
WWW.BECKMANN-KG.DE
GROSSER AUSSTELLUNGSGARTEN
Ing. G. Beckmann KG | Simoniusstraße 10
88239 Wangen | Tel. 07522-97450 | info@beckmann-kg.de

uhlsport

mogema
Technologie für Food und Pharma
Pettermandstraße 18
88239 Wangen im Allgäu
www.mogema.de
info@mogema.de
+ 49 (0) 7522 5005

BauGrund Süd wünscht allen eine erfolgreiche Saison 2021/2022.
baugrund süd
weishaupt gruppe
baugrundsued.de

Teamplayer (m/w/d) gesucht

Wir suchen Teamplayer (m/w/d), die mit uns nachhaltige Raumsysteme aus Massivholz planen, entwickeln und fertigen. Werden Sie Teil unseres motivierten Teams in der Fertigung (Holz, HKLS, Elektro) oder der Montage. Auch Quereinsteiger (m/w/d) mit handwerklichem Können sind bei uns herzlich willkommen!

Jetzt mitreißen lassen und bewerben.

Geiger Holzsystembau Wangen GmbH & Co. KG
Sabine Schmid +49 8322 18-150
sabine.schmid@geigergruppe.de

www.geigergruppe.de

DU. WIR. geiger

NULL BOCK AUF NULL ZINSEN

Geldanlage kann auch Spaß machen. Sprechen Sie mich an, ich habe attraktive Alternativen.

Investieren birgt Risiken

Ralf Hartmann
Generalvertretung der Allianz
St.-Anna-Str. 6
88353 Kißlegg
hartmann.ralf@allianz.de
www.allianz-hartmann.com
Telefon 0 75 63.9 23 25
WhatsApp 01 73.6 76 01 11

Allianz

KAUFMANN

Kaufmann GmbH & Co.
Stuckateur und Trockenbau KG
Siemensstraße 9
88353 Kißlegg
info@stuckateur-kaufmann.de

Ihr kompetenter Partner im Trocken- und Gerüstbau
Tel.: 07563 91 30 75 0

FC WANGEN 1 . MANNSCHAFTSBILD

Hintere Reihe v.L.:
Okan Housein, Kaan Basar, Leon Pfeiffer, Alexander Honold, Nils Oelmayer, David Stojak, Jannick Holzapfel, Enes Demircan, Daniil Sergeev, Luis Leupold, Tolga Korkmaz, Emre Demircan

Mittlere Reihe v.L.:
Co-Trainer Christoph Mangler, Trainer Candy Decker, TS-Trainer Reinhold Weiler, TS-Trainer Adrian Freisinger, Betreuer Reinhard Müller, Erik Biedenkapp, Daniel Wellmann, Justin Schumacher, Teammanager Nico Hartmann, Betreuer Alois „Wiese" Weber, Präsident Ralf Hartmann, Günter Gollinger

Untere Reihe v.L.
Kapitän Simon Wetzel, Jan Gleinser, Simon Straub, Marcel Maier, Kai Mähr, Jonas Brüderlin, Luca Spöri, Jannek Brüderlin

Es fehlen: Betreuer Vlado Saric, Kai Herrmann, Luis Metzen

Verbandsliga Saison 2021/2022

1
Marcel Maier (TW)

37
Kai Mähr (TW)

2
Luis Leopold

4
Daniil Sergeev

6
Jannik Holzapfel

7
Jan Gleinser

8
Jonas Brüderlin

9
Daniel Wellmann

10
Kaan Basar

11
Luca Spöri

12
Simon Wetzel

14
Emre Demircan

17
Tolga Korkmaz

18
Okan Housein

19
Jannek Brüderlin

20
Alexander Honold

21
Enes Demircan

22
Leon Pfeiffer

23
Justin Schuhmacher

26
Kai Herrmann

27
Erik Biedenkapp

28
Simon Straub

29
Nils Oelmayer

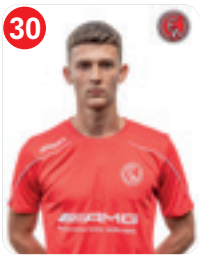
30
David Stojak

Luis Metzen

TR
Candy Decker (Trainer)

Christoph Mangler (Co-Trainer)

Adrian Freisinger (Torwart-Trainer)

Reinhold Weiler (Torwart-Trainer)

Nico Hartmann (Teammanager)

Reinhard Müller (Betreuer)

Wiese Weber (Betreuer)

Vlado Saric (Betreuer)

Günter Gollinger (Sportlicher Leiter)

vitavol™

Die Kraft der Natur

REINIGUNGSPRODUKTE DIE DAS
LEBEN UND DAS WASSER ACHTEN!

vitavol GmbH
Pettermandstraße 14
88239 Wangen im Allgäu

vitavolvertriebundservice@online.de
www.vitavol.com

Gemeinsam und mit voller Energie voraus mit Ihrer Thüga

thüga Energie
Energie kann mehr.

Jetzt informieren auf
www.thuega-energie.de

bausch her-mit-dem-abfall.de

ST. MARTINS APOTHEKE
Dr. Andreas Röhrle

MEDIKATIONSTHERAPIEMANAGEMENT MTM
UNSERE DOMÄNE – IHR GEWINN

Danke

Top Apotheke
Top Beratung

BEDANKEN UNS BEI UNSEREM TEAM FÜR DEN GROSSARTIGEN EINSATZ UND BEI UNSEREN KUNDEN FÜR DIE SCHÖNE ANERKENNUNG.

Wir am Saumarkt

3. WANGENER KUNDENSPIEGEL
Platz 1
BRANCHENSIEGER
Untersucht: 8 APOTHEKEN
95,4% Durchschnittlicher Zufriedenheitsgrad
Freundlichkeit: 97,0% (Platz 1)
Beratungsqualität: 97,4% (Platz 1)
Medikamentenverfügbarkeit: 91,8% (Platz 1)
Kundenbefragung: 08/2019
Befragte (Apotheken) = 714 von N (Gesamt) = 901
www.kundenspiegel.de
MF Consulting Dipl.-Kfm. Dieter Gretl

Bindstraße 49 am Saumarkt • 88239 Wangen im Allgäu
www.st-martins-apotheke.de

WOLFRUM

Telekommunikations- & Medientechnik
Beschallungstechnik
Systemplanung

D & M Wolfrum Gbr
Spinnereistraße11 . 88239 Wangen im Allgäu
Telefon 0 75 22 / 91 00 44 . Telefax 0 75 22 / 91 00 45
dmwolfrum@t-online.de

uhlsport

HIER KÖNNTE
IHRE WERBUNG STEHEN!

Seitz immer am Ball!

Nutzfahrzeuge

SEAT

CUPRA

ŠKODA

FORD SERVICE

Audi Lindau 08382/705540
Audi Memmingen 08331/920060
Audi Sonthofen 08321/66560
Audi Zentrum Kempten 0831/512380

Škoda Memmingen 08331/920090
Škoda Sonthofen 08321/661770
Škoda Wangen 07522/976090
Škoda Weingarten 0751/560960
Škoda Zentrum Kempten 0831/253830

VW Ravensburg 0751/88820
VW Sonthofen 08321/66560
VW Wangen 07522/97600
VW Weingarten 0751/560960
VW Zentrum Kempten 0831/704920

SEAT Lindenberg 08381/92770
SEAT Memmingen 08331/920050
SEAT Weingarten 0751/560960
SEAT Zentrum Kempten 0831/6972360

VW Isny 07562/976560
VW Lindau 08382/70550
VW Lindenberg 08381/92770
VW Leutkirch 07561/98580
VW Memmingen 08331/920060

Seitz·Mayr Seitz Weber·Seitz
www.autohaus-seitz.de

Der Schraubengroßhandel seit 1876

Gottschalck & Dicker
Nachf. GmbH

Bismarckplatz 3 Tel. +49 (0)621 2 29 73
68165 Mannheim Fax +49(0)621 2 29 76
mail@godi-schrauben.de www.godi-schrauben.de

Wir sind ein kompetenter und leistungsfähiger Lieferant von Schrauben mit entsprechendem Zubehör außer für den Stahl- und Anlagenbau auch für den Rohrleitungsbau und für Energieversorgungsunternehmen.
Unser HV-Schrauben-, 8.8 feuerverzinkt- und Rostfrei-Vorratslager setzt Maßstäbe in der Branche.
Wir liefern deutschlandweit und innerhalb der EU.
Bitte testen Sie uns!

TÜV CERT DIN EN ISO 9001:2000 Reg.-Nr. 07 1000 217

KETTNAKER, BERNHARD + PECHAR
VERMESSUNG

Ingenieurvermessungen · Amtliche Vermessungen · Immobilienbewertungen

Büro Argenbühl:
Tel.: 0 75 66 / 4 73 99 00 · argenbuehl@geometer4you.de

Büro Meckenbeuren:
Tel.: 0 75 42 / 93 09 79 0 · meckenbeuren@geometer4you.de

www.geometer4you.de

Schüle KLINICAR

Exclusive, neuwertige, sichere& gepflegte Fahrzeuge
rollstuhlgerecht, mit Klimaanlage und Navigationssystem
Krankenfahrten liegend und sitzend

Schüle REISEN

Ihr Reisepartner im Allgäu, der Spezialist für Gruppen- und Vereinsausflüge mit Fahrzeugen von 8-Sitzer bis 63-Sitzer
moderne Fernreisebusse und geschulte Fahrer

Schüle Reisen Touristik GmbH & Co. KG
Bahnhofstraße 50, 88316 Isny im Allgäu
www.schuele-reisen.de

Gabelstapler
Service &
Vermietung GmbH

Harald Kugler

Im Grund 7
D-88356 Ostrach
Tel: 07585 9303-0
info@kugler.net

Aktuelle Angebote unter
www.kugler.net

Staplermietservice
Verkauf
Reparatur
Kundendienst
UVV-Prüfung
Ersatzteilservice
Schulung/Staplerschein
Vor Ort Service

Tabakstube

Café Tabak Weine
Zeitschriften Lotto

Brotlaube 2 · 88239 Wangen im Allgäu
Telefon: 07522-3789
Email: tabakstube-wangen@t-online.de

GV LACKE
GRÖNENBACHER LACKFABRIK
Innovative Industrielacke nach Maß

- Lösemittelhaltige 1K- und 2K-Produkte
- Wasserverdünnbare 1K- und 2K-Produkte
- 2K-Laminierkleber für Verpackungsfolien
- Antirutschbeschichtungen
- Papier- u. Kartonagenbeschichtungen
- Schwerer Korrosionsschutz
- Speziallacke für die Massen-Kleinteilebeschichtung
- Spezialprodukte für Polypropylen PP-Untergründe

Grönenbacher Lackfabrik
Gropper + Viandt GmbH
Hinter den Gärten 5
87730 Bad Grönenbach
Fon +49 (0) 8334 / 9846 – 0
Fax +49 (0) 8334 / 9846 – 50
info@gv-lacke.de
www.gv-lacke.de

uhlsport

Büchele
ELEKTRO GMBH

Elektroinstallation
Kundendienst
Reparaturen

H. Büchele Elektro GmbH
Johannes-Jung-Str. 12
88239 Wangen
Telefon: (0 75 22) 70 76-0
Telefax: (0 75 22) 70 76-20
eMail: elektro.buechele@gmx.de

KOMPETENZ HAT EINEN NAMEN

GUTBROD
Versicherungsmakler

Mitglied im:
Bundesverband Deutscher Versicherungs-Makler e.V.

www.gutbrod-gmbh.de

Telefon (07542) 9303 -0
Telefax (07542) 930388

RAMPP
sicher – zuverlässig – dicht
Ihr Flachdachspezialist & Partner
für's Dach aus dem Allgäu
Flachdächer

Rampp Kunststoffe GmbH, Frühmahd 9, 87746 Erkheim
Tel. 0 83 36 / 80 23 -0, www.rampp-flachdach.de, info@rampp-flachdach.de

Tobias Richter
Maler- und Lackierermeister
Pettermandstraße 16 / 88239 Wangen
Telefon: 07522 771215 / www.richter-tobias.de

Das aktuelle Küchenstudio – täglich live!

BRAUCHLE
DIE KÜCHE.
www.brauchle.net

DACHSER
Intelligent Logistics

Kreisliga A3 2021/2022

	Verein	S	S	U	N	Tore	Dif.	P
1.	SV Neuravensburg I	26	17	6	3	90 : 37	53	57
2.	FC Isny I	26	17	2	7	74 : 40	34	53
3.	SV Eglofs I	26	16	4	6	75 : 36	39	52
4.	SV Gebrazhofen I	26	14	8	4	81 : 41	40	50
5.	TSV Röthenbach I	26	13	5	8	78 : 65	13	44
6.	FC Scheidegg I	26	12	5	9	59 : 46	13	41
7.	SV Edelweiß Waltershofen I	26	12	5	9	57 : 51	6	41
8.	SV Amtzell I	26	10	6	10	58 : 49	9	36
9.	Türk SV Wangen I	26	10	5	11	65 : 84	-19	35
10.	SC Unterzeil-Reichenhofen I	26	8	8	10	57 : 61	-4	32
11.	FC Lindenberg I	26	9	5	12	47 : 61	-14	32
12.	FV Rot-Weiß Weiler II	26	7	3	16	47 : 59	-12	24
13.	SG FC/ASV Wangen II	26	1	1	24	28 : 124	-96	4
14.	FC Leutkirch II zg.	26	3	3	20	0 : 0	0	0
15.	TSV Stiefenhofen I	0	0	0	0	0 : 0	0	0
16.	Türk SV Wangen I	0	0	0	0	0 : 0	0	0

die nächsten Spiele...

So, 11.09.22 | 15:00
FV Rot-Weiß Weiler II : SG FC/ASV Wangen II

Fr, 16.09.22 | 19:00
SV Deuchelried I : SG FC/ASV Wangen II

So, 18.09.22 | 15:00
SG FC/ASV Wangen II : SV Deuchelried I

So, 25.09.22 | 15:00
SG FC/ASV Wangen II : SG Kisslegg I

So, 02.10.22 | 13:00
SV Aichstetten I : SG FC/ASV Wangen II

Fr, 07.10.22 | 19:00
SG FC/ASV Wangen II : SV Gebrazhofen I

So, 09.10.22 | 15:00
SG FC/ASV Wangen II : SV Gebrazhofen I

So, 16.10.22 | 15:00
TSV Stiefenhofen I : SG FC/ASV Wangen II

So, 23.10.22 | 15:00
SG FC/ASV Wangen II : SV Eglofs I

So, 30.10.22 | 15:00
FC Lindenberg I : SG FC/ASV Wangen II

So, 06.11.22 | 14:30
SG FC/ASV Wangen II : SV Edel. Waltershofen I

So, 13.11.22 | 14:30
Türk SV Wangen I : SG FC/ASV Wangen II

Wir wünschen allen Mannschaften eine erfolgreiche Saison 2022/2023

BIEDENKAPP
VISIONEN · WEGE · WERTE

Biedenkapp Stahlbau GmbH
Pettermandstr. 24, 88239 Wangen im Allgäu
T + (0) 75 22 97 02-0
biedenkapp-stahlbau.de

Biedenkapp Industriebau GmbH
Pettermandstr. 24, 88239 Wangen im Allgäu
T + (0) 75 22 97 02-0
biedenkapp-industriebau.de

STAHLBAU

INDUSTRIEBAU

FERTIGUNGSSERVICE

Flyline, Schömberg (D)
36 m hoher Startturm und 14,5 m hoher Zielturm, insgesamt 90 to. verzinkter Stahlbau

Bühnenbild Bregenzer Festspiele, Bregenz (AT)
Stahl- und Holzbau des Papierbildes mit insgesamt 1340 m²

Bolz-EDEL-Gruppe

Hochwertige Behälter aus Edelstahl - aus Wangen in die Welt

PHARMA
LIQUIDS
BREWERY
CHEMICALS
WATER
BIOPHARMA

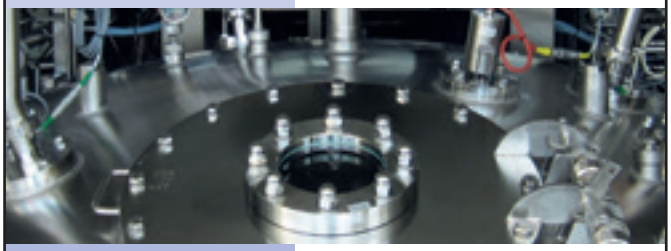

Alfred Bolz Apparatebau GmbH
EDEL Tank GmbH
Isnyer Straße 76
88239 WANGEN IM ALLGÄU
Telefon 07522 9161-0
info@bolz-edel.de

bolz-edel.de

mateco
YOUR BETTER WAY UP

Wangen vor, noch ein Tor!

Mit über 12.000 Arbeitsbühnen in 700 verschiedenen Austattungen für Arbeitshöhen von 3,5 bis 90 m ist mateco einer der führenden Dienstleister im Bereich der Vermietung von Arbeitsbühnen in Deutschland und dem angrenzenden europäischen Ausland.

Wir lösen Zugangsprobleme! In der Welt der modernen Zugangstechnik bietet Ihnen mateco als dynamisch innovativer Dienstleister Top-Service, höchste Sicherheit und absolute Spitzenqualität in einem Rundum-Sorglos-Paket und ist in der Lage, jedes Zugangsproblem mit modernster Technik zu lösen.

Mieten Sie Arbeitsbühnen schnell, sicher und effektiv.

Rufen Sie uns an:
Unsere Außendienstmitarbeiter informieren Sie gerne, auch vor Ort:
+49 (0)751 7692435-0

mateco GmbH
Niederlassung Ravensburg
Rautbrühl 11
88214 Ravensburg
www.mateco.de
info@mateco.de

bausch
her-mit-dem-abfall.de

HANS LANZ
GEBÄUDE- UND ENERGIETECHNIK

BEWIRB DICH!

Wir bieten Dir eine super Ausbildung in einem modernen Umfeld mit nettem und motiviertem Team. Und bilden Dich aus zum

ANLAGENMECHANIKER/IN FÜR SANITÄR-, HEIZUNGS- UND KLIMATECHNIK

Wir freuen uns auf Deine Bewerbung.
HANS LANZ, Herrn Rainer Lanz
Neuravensburg, Engetsweiler Straße 22
D-88239 Wangen im Allgäu

SOLIDES HANDWERK SEIT 1970

DER ERSTE VOLLELEKTRISCHE BMW iX3.

Der erste BMW iX3 läutet eine neue Ära lokal emissionsfreier Fahrfreude ein. Entdecken Sie unser erstes vollelektrisches BMW Sports Activity Vehicle, das mit vielen serienmäßigen Innovationen begeistert. Vereinbaren Sie jetzt Ihre Probefahrt.

BMW iX3:

210 kW (286 PS), Mineralweiß metallic, Modell Inspiring, LED-Scheinwerfer, 19" Aerodynamikräder hinten u. v. m.

UPE[1]:	66.300,00 EUR
Angebotspreis:	**58.500,00 EUR**

inkl. Herstelleranteil Umweltprämie

Zzgl. 1.100,00 EUR für Zulassung, Transport und Überführung.

Unser Leasingangebot[2]:

Leasingsonderzahlung[4]:	**5.000,00 EUR**
Laufzeit:	48 Monate
Laufleistung p. a.	10.000 km
Sollzinssatz p. a.[3]:	3,99 %
Effektiver Jahreszins:	4,06 %
Gesamtbetrag:	33.752,00 EUR
48 monatliche Leasingraten à:	**599,00 EUR**

Zzgl. 1.100,00 EUR für Zulassung, Transport und Überführung.

Stromverbrauch in kWh/100 km: 17,5 (NEFZ); 18,6 (WLTP); Effizienzklasse (NEFZ): A+; Elektrische Reichweite (WLTP) in km: 458 ; Spitzenleistung: 210 kW (286 PS)

Offizielle Angaben zu Stromverbrauch und elektrischer Reichweite wurden nach dem vorgeschriebenen Messverfahren ermittelt und entsprechen der VO (EU) 715/2007 in der jeweils geltenden Fassung. Angaben im NEFZ berücksichtigen bei Spannbreiten Unterschiede in der gewählten Rad- und Reifengröße, im WLTP jegliche Sonderausstattung. Für seit 01.01.2021 neu typgeprüfte Fahrzeuge existieren die offiziellen Angaben nur noch nach WLTP. Weitere Informationen zu den Messverfahren NEFZ und WLTP finden Sie unter www.bmw.de/wltp.

[1] Unverbindliche Preisempfehlung des Herstellers, Preisliste Deutschland. | [2] Ein Angebot der BMW Bank GmbH, Lilienthalallee 26, 80939 München, Stand 07/2021. | [3] Gebunden für die gesamte Vertragslaufzeit. | [4] Der BAFA Anteil entspricht der Leasingsonderzahlung in Höhe von 5.000,00 EUR und setzt sich zusammen aus 2.500,00 € Umweltbonus und 2.500,00€ Innovationsprämie. Die Höhe und Berechtigung zur Inanspruchnahme des erhöhten Umweltbonus sind durch die auf der Webseite der BAFA (www.bafa.de) abrufbare Förderrichtlinie geregelt. Es besteht kein Rechtsanspruch auf Gewährung des Umweltbonus oder der Innovationsprämie. Der Kunde muss die Förderung in Höhe von 5.500,00€ selbständig beantragen und muss bis zur Freigabe und Erstattung durch das Bundesamt für Wirtschaft und Ausfuhrkontrolle in Vorleistung gehen. Der Umweltbonus endet mit Erschöpfung der bereitgestellten Fördermittel, spätestens am 31.12.2025. Die Innovationsprämie endet mit Erschöpfung der bereitgestellten Fördermittel, spätestens am 31.12.2025. | Alle Preise inkl. MwSt. Irrtümer/Druckfehler/Zwischenverkauf vorbehalten. Abbildung ähnlich. Dieses Angebot ist freibleibend und unverbindlich.

45 JAHRE INNOVATION UNTERBERGER Gruppe

Autohaus Unterberger GmbH
www.unterberger.group
Am Waltersbühl 3, 88239 Wangen
Telefon 07522/9303-0

Unsere Partner im Herzen von Wangen

Salon Kopf
Damen und Herrenfriseur, Kosmetiksalon

Gasthaus Lamm
Bindstraße 60
88239 Wangen
Telefon: 07522 6675
Telefax: 07522 3507
reservierung@lamm-wangen.de

Weinstube Kempter
Bindstr. 54 . 88239 Wangen . Tel: 07522 9733824

Seit über 100 Jahren ist bei uns Regionalität Tradition
Unser Verkaufstellen:
Waltersbühl im REWEmarkt,
Tel. 07522/20666 und in der Spitalstraße Altstadt,
Tel. 07522/21070
Metzgerei Joos Wangen im Allgäu
Waltersbühl im REWE und Spitalstraße
Seit 1908

Restaurant am Kreuzplatz

STYLE IN FRISEUR
Inh: Y. Karacan
Bindstraße 56
88239 Wangen
Telefon 0 75 22 / 9 30 24 04
Öffnungszeiten:
Di, Mi, Fr 8 bis 18 Uhr
Do 8 bis 20 Uhr
Sa 8 bis 13 Uhr

FARBEN HILDEBRAND
Tapeten · Teppichböden
Autolacke · Künstlerbedarf
Bilderrahmen · Gardinen
Am Haidhof 16
88239 Wangen im Allgäu
Telefon (07522) 1877
Fax 80513

Gasthaus zum Rad
Wir empfehlen unser gemütliches Gasthaus mit der bekannt guten Küche!
Wangen . Bindstr. 23 . Tel. 07522/9733884
Täglich ab 10 Uhr geöffnet . Di. Ruhetag
Renate und Engelbert Lauritsch

Büchele
ELEKTRO GMBH
H. Büchele Elektro GmbH
Johannes-Jung-Str. 12
88239 Wangen

AKTUELLE SPIELE A-JUNIOREN I

Sa, 10.09.22 | 12:00	Landesfreundschaftsspiele			
	FC Wangen I	:	SG Deggenhausertal	
Sa, 17.09.22 | 17:00	Landesstaffel			
	FC Wangen I	:	TSV Berg	
Sa, 24.09.22 | 16:00	Landesstaffel			
	VfB Friedrichshafen	:	FC Wangen I	
Sa, 01.10.22 | 17:00	Landesstaffel			
	FC Wangen I	:	SV Ochsenhausen	
Mi, 05.10.22 | 18:30	Verbands-Pokal			
	Gewinner aus Spiel 950040005 (PH)	:	FC Wangen I	
Sa, 08.10.22 | 16:00	Landesstaffel			
	SSV Ehingen-Süd	:	FC Wangen I	
Sa, 15.10.22 | 17:00	Landesstaffel			
	FC Wangen I	:	FV Biberach	
Sa, 22.10.22 | 15:30	Landesstaffel			
	SV Westerheim	:	FC Wangen I	
Sa, 29.10.22 | 17:00	Landesstaffel			
	FC Wangen I	:	SV Oberzell	
Sa, 05.11.22 | 17:15	Landesstaffel			
	SV Zimmern o.R. I U19	:	FC Wangen I	

Schnupperzeit beginnt

Bambini und F-Junioren starten in die neue Saison

Pünktlich zum neuen Schuljahr gehen auch unsere Jüngsten in die neue Spielzeit. WIe seit zwei Jahren erfolgreich umgesetzt stellen der ASV und der FC auch für die neue Saison gemeinsame Teams in den Altersklassen G (Jahrgänge 2016 und jünger) und F (Jahrgänge 2014 und 2015). Altersgerecht und mit viel Spaß bringen unsere erfahrenen und langjährigen Trainer unserem jüngsten Nachwuchs das Fußball-Einmaleins bei - im Training, aber auch umgesetzt an Spieltagen oder Turnieren in der Region. Dabei freuen wir uns immer wieder auch auf neue Spieler und Spielerinnen. Der Einstieg in diesem wichtige Ater (anfangen kann man nie früh genug) ist ganz einfach: Kommt zum Schnuppern vorbei, unsere Knirpse freuen sich auf neue Mitspieler!

Meldet Euch ganz einfach kurz bei unseren Verantwortlichen an oder kommt mal vorbei :)

F-Junioren JG 2014 und 2015:

Training Di und Do 17.00-18.30 Uhr
auf den Gehrenberg-Turnierplatz

verantwortlich: Rüdiger Löhmann
Tel: 0178 910 92 98

G-Junioren (Bambini) JG 2016 und jünger:

Training Do 15.30-16.45 Uhr
auf dem Kunstrasen Waltersbühl

verantwortlich: Kai-Uwe Faber
Tel: 0177 90 90 900

Wir wünschen Euch viel Spaß und Erfolg!

BÄCKEREI
Huber
HAIDÖSCH 18, 88239 WANGEN
TELEFON: 07522/6650

HIER KÖNNTE IHRE
WERBUNG STEHEN!

STEFAN
TREFFE JETZT
IN DEINE ZUKUNFT!
STEFAN KOLB
3. AUSBILDUNGSJAHR ZUM MECHATRONIKER
GRUNWALD®
Dosieren · Abfüllen · Verpacken
Mit über 200 Spezialisten bauen wir technisch raffinierte Abfüll- und Verpackungssysteme für die Nahrungsmittelindustrie und haben damit weltweit großen Erfolg.
Wir expandieren stetig und brauchen DICH, den hoch qualifizierten Mitarbeiter (w/m/d) zur Verstärkung unseres Teams.
In unserem gesunden, mittelständischen Unternehmen bieten wir Dir langfristige, berufliche Perspektiven, Tätigkeiten mit verantwortungsvollen Aufgaben und die Möglichkeit, Dich stetig weiter zu entwickeln.
Informationen zu unseren aktuellen Stellenangeboten erhältst Du unter **www.grunwald-wangen.de.**
Folge uns auf Social Media
GRUNWALD GMBH · Pettermandstr. 9 · 88239 Wangen im Allgäu/Germany · Phone +49 7522 97050 · info@grunwald-wangen.de · www.grunwald-wangen.de

uhlsport

Mietlift
Arbeitsbühnen - Krane - Stapler
Arbeitsbühnen aller Art
Teleskopstapler
Lieferung ab Lindau
Mietlift Arbeitsbühnen GmbH
Am Damm 1
A-6830 Rankweil
Tel.+43 (0)55 22 74 000
Fax +43 (0)55 22 74 010
email: office@mietlift.at
www.mietlift.at
Neu in der Vermietflotte:Minikrane

DER FC WANGEN WÜNSCHT ALLES GUTE ZUM GEBURTSTAG!

Dinc, Eray Cemal
Reichle, Eugen
Schrimpf, Josef
Dreier, Josef
Schilpp, Herbert
Kellenberger, Mattis
Gravina, Giacomo
Raaf, Manuel
Hagmann, Leo
Witzigmann, Florian
Kadeli, Andrea
Schwarz, Paul
Treffler, Jonathan
Maier, Hans-Joachim
Middelberg, Andreas
Oelmayer, Nils
Ludwig, Luca
Eninger, Marianne
Schulze, Pepo
Rudolph, Dr. Dietmar
Wachter, Tim
Giesen, Harald
Lang, Michael
Marandi, Mahmoud
Wahl, Rainer

DRÖGEHOFF
Freie Architekten
Lange Gasse 47
88239 Wangen/Allgäu
Tel. 07522 9099-90
Fax 07522 9099-91
info@droegehoff-architekten.de
www.droegehoff-architekten.de

Ihr Experte für Bodenbeläge
88239 Wangen · Waltersbühl
Tel. 07522/8108
M. SIMMETH
Fußboden-Spezialgeschäft
... ganz in Ihrer Nähe!

Top Werbeartikel – schnell & innovativ!
Häfele & Queste
Werbeartikelhandel
www.top-werbeartikel.net

TS Schlosserei
Turgay Sözen Metallbaumeister
Am Schmittebach 5
Eglofstal
88260 Argenbühl
NEU mobil 0176 / 83 55 36 55
Fax 0 75 66 / 945 67 24
Lohnschweißarbeiten
Serienanfertigungen
Reparaturarbeiten
Sonderanfertigungen
Betriebseinrichtungen

HARTINGER
METALLBAU & SCHLOSSEREI
SONNENSCHUTZ | SICHERHEIT | GARAGENTORE | INDUSTRIESERVICE
Webereiweg 4 • 88239 Wangen • Tel. 07522/4349
www.metallbau-hartinger.de

Freizeitsport Herren

Über 50 Jahre FC Wangen „Freizeitsport“

Im Jahre 1971 gründeten der Ehrenspielführer Ernst Rose und Hermann Bullinger die „FC Gymnastikabteilung“ heute FC Wangen „Freizeitsport“.

Die Abteilung kann auf äußerst lebendiges und vielfältiges Vereinsleben zurückblicken. Viele der damaligen Mit-Gründungsmitglieder sind heute noch aktiv in der Abteilung.

Wenn auch ein wenig in die Jahre gekommen, ist die Abteilung trotz einiger Verluste immer noch sehr lebendig und aktiv und ist im letzten Jahr auch quantitativ wieder gewachsen. Neben dem wöchentlichen Training stehen je nach Jahreszeit Wandern und Radfahren auf dem Programm.

Das Training unter der Leitung von Ehrenspielführer Toni Müller findet immer **Montags von 18:30 Uhr bis 20:00 Uhr in der Praßberghalle** statt.

Zuvor erkundet **ab 17:30 h eine kleinere Gruppe per Nordic Walking** die nähere Umgebung um Wangen. Treffpunkt ist die Praßberghalle.

Der Trainingsabend beginnt mit einem abwechslungsreichen Gymnastikprogramm und schließt mit altersgerechtem, sehr heißumkämpften Volleyballspiel.

Die anschließende Einkehr im „Praßberger“ (jetzt Taverne Estia) gehört traditionsgemäß auch dazu.

Interessierte Sportler sind immer willkommen. Schauen Sie einfach mal vorbei, schnuppern Sie rein und bleiben dabei.

Ehrenspielführer und Leiter Anton Müller.

Freizeitsport Frauen

Unser Übungs- und Trainingsprogramm ist der ideale Ausgleich für Beruf und Haushalt. Frauen jeden Alters sind bei uns herzlich willkommen.

Der gesellige Teil kommt natürlich auch nicht zu kurz: Rad-Touren, Ausflüge, runde Geburtstage und Adventsfeier gehören zum Jahresprogramm.

Das Training mit Übungsleiter Dieter Fesseler bietet über das Jahr ein abwechslungsreiches Programm:

- **Präventionsgymnastik**
- **Rückenschulung**
- **Herz- und Kreislauftraining**
- **Konditionsübungen**
- **Leichte Kraftübungen**
- **Skigymnastik (ab dem Herbst)**

Zu einem Schnuppertraining sind Sie immer herzlich willkommen. Denn auch bei uns gilt das Motto: „Probieren geht über Studieren".

Schauen Sie einfach einmal bei uns vorbei, denn „Sport im Verein hält gesund und fit, drum mach' mit!"

Wir freuen uns auf Sie!

Trainingszeiten:
jeden Montag, 19:30 – 21:30 Uhr; in der Turnhalle der Berger-Höhe-Schule, Boelckeplatz

Kontaktperson:
Herrn Fessler 0173/3671682

SCHNEIDER IMMOBILIEN
88239 Wangen im Allgäu · ☎ 0 75 22/82 33

wangener
haustechnik
Wasser - Wärme - Luft - Energie - Dach - Fassade
Passt.
WHT
wangener haustechnik
www.w-ht.de

WALDNER – SO VIELSEITIG WIE DU!

Waldner bietet eine erstklassige Ausbildung mit hauptberuflichen Ausbildern, die Dich fördern und unterstützen. Ein abwechslungsreicher Ausbildungsplan, modern ausgestattete Arbeitsplätze und Lehrwerkstätten, fortschrittliche Ausbildungsmethoden, interne Fort- und Weiterbildungsmöglichkeiten gehören ebenso zu unserer Selbstverständlichkeit von Ausbildung, wie die Förderung Deiner Ideen und Deines Talents.

Wir bilden aus:

Kaufmännische Ausbildung

- **Fachkraft (m/w/d) für Lagerlogistik**
- **Industriekaufmann (m/w/d)**
- **Industriekaufmann (m/w/d) mit Zusatzqualifikation**

Technische Ausbildung

- **Fachinformatiker (m/w/d) für Systemintegration**
- **Technischer Produktdesigner (m/w/d)**

Gewerbliche Ausbildung

- **Anlagenmechaniker (m/w/d) Behälterbau**
- **Anlagenmechaniker (m/w/d) Sanitär**
- **Elektroniker (m/w/d) für Betriebstechnik**
- **Fachkraft (m/w/d) für Metalltechnik**
- **Mechatroniker (m/w/d)**
- **Holzmechaniker (m/w/d)**
- **Industriemechaniker (m/w/d)**
- **Zerspanungsmechaniker (m/w/d)**

Duale Studiengänge:

- **B. A. Betriebswirtschaft - Digital Business Management**
- **B. A. Betriebswirtschaft - Industrie**
- **B. A. Betriebswirtschaft - International Business**
- **B. Eng. Holztechnik**
- **B. Eng. Maschinenbau - Entwicklung und Konstruktion**
- **B. Eng. Maschinenbau - Versorgungs- und Energiemanagement**
- **B. Eng. Wirtschaftsingenieurwesen - Maschinenbau**
- **B. Sc. Wirtschaftsinformatik - Business Engineering**

Ausführliche Informationen zu den jeweiligen Ausbildungsberufen und Dualen Studiengängen sowie zur Waldner Unternehmensgruppe findest Du auf unserer Homepage www.waldner-karriere.de oder auf Instagram.

Kontakt und Bewerbung:

Bewirb Dich jetzt über unser Jobportal unter https://www.waldner-karriere.de/de/jobportal/

Bei Fragen steht Dir gerne zur Verfügung:

Waldner Unternehmensgruppe
Ausbildungsleiterin Teresa Halder
Anton-Waldner-Str. 10-16
88239 Wangen im Allgäu
Telefon 07522-986150

BFD oder FSJ?

WIR brauchen DICH!

STIFTUNG KBZO
Sauterleutestr. 15
88250 Weingarten

Samuel Richter
s.richter@kbzo.de
0751 4007-128

Komm zu uns ins KBZO-Team!

yallah

Stiftung KBZO

www.kbzo.de

FC WANGEN. IMPRESSIONEN.

Bilder: © FC Wangen

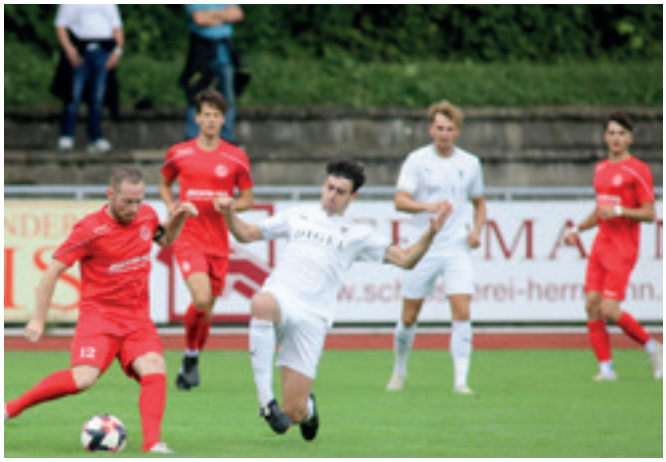

KRUMBACH
AUS DEM
ALLGÄU
Viel Erfolg für die Saison!
KRUMBACH
AUS DEM ALLGÄU
KRUMBACH
MEDIUM
WENIG KOHLENSÄURE
Offizieller Sponsor
und Getränkelieferant

SEIT 1833

FARNY

Allgäuer Lebensfreude